

APSAL

Solution de référence pour le calcul de salaires au Luxembourg



Parce que nous avons étudié avec soin vos besoins en matière de gestion et traitement des salaires, nous avons développé un outil performant, adapté à tous types de structures et secteurs d'activité.

Performance, efficacité, convivialité et sécurité de vos données sont les maîtres mots de notre solution de gestion des salaires Apsal.



Solution globale

Le logiciel Apsal est une solution complète, qui vous permet de réaliser l'ensemble des activités liées au traitement et à la gestion des fiches de salaires.



Réactivité et proximité

Éditrice du logiciel, notre équipe de développement s'adapte rapidement à l'évolution technologique et aux changements de législation.



Solution en ligne ou sur site

La flexibilité de nos offres nous permet de choisir votre mode d'installation : sur votre site ou sur notre cloud.



Convivial et intuitif

Cette solution dynamique, conviviale et intuitive (basée sur Windows) vous soutiendra et vous assistera dans vos tâches liées à la gestion et au traitement des salaires. Le gain de temps de la saisie constitue le grand avantage de ce système. Il couvre l'ensemble des projets mis en œuvre pour administrer, mobiliser et développer les ressources humaines.

« Apsal, progiciel de calculs de salaires et appointements, a été créé il y a plus de 25 ans et est actuellement le plus vendu au Luxembourg »

Les bénéfices

Profitez d'un help-desk et d'une assistance de qualité

La performance et le savoir-faire de notre équipe nous permettent de réagir rapidement et de vous apporter une aide efficace.

Vous êtes formés !

Notre équipe spécialisée vous offrira une formation de qualité, grâce à une expérience acquise depuis de nombreuses années. Nos connaissances en matière de législation sociale et notre savoir-faire vous permettront ainsi d'être efficace et autonome rapidement.

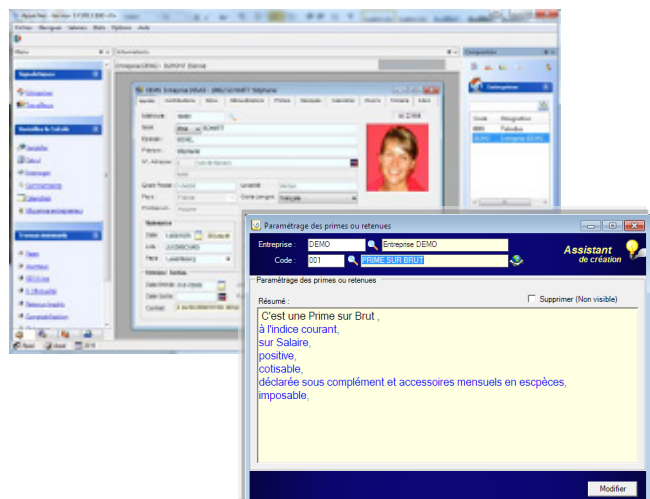

Les caractéristiques

- Convivial et intuitif (logiciel basé sur Windows)
- Disponible en multiples versions (logiciel flexible et adaptable en fonction du nombre de salaires traités)
- Adapté à tous types de sociétés et secteurs d'activités : artisans, PME, PMI, grandes entreprises, fiduciaires, bureaux comptables, asbl...
- Paramétrable (gestion des accès à certaines fonctionnalités et informations)
- Assistants de création (heures, primes, 13ème mois...)
- Sélection étendue des impressions
- Recherche multicritères avec filtre paramétrable
- Visualisation et exportation de toutes les impressions via Crystal reports
- Différents modules : analytique, gestion de chantiers, saisie-cessions, seculine, multiligne, interface gestion de temps, interface gestion des ressources humaines, interface ApsalExcel
- Interface avec le logiciel de comptabilité Gesall, ainsi qu'avec les logiciels partenaires suivants:
 - TiM: la gestion du temps (société DSK SYSTEMS)
 - Regipay: l'envoi électronique et sécurisé des fiches de paie (société REGIFY)
 - UPsalary: portail sécurisé, personnel et convivial, archivage et diffusion des documents salaires (société UNFIEDPOST)
 - Wiges et Wisol/RH: gestion commerciale et gestion des ressources humaines (société DELTA IT)

+ 700 sociétés



+ 1 500 utilisateurs



+ 190K salaires/mois



PRÉSENTATION TELINDUS

Depuis le 1er janvier 2019, Telindus est une marque de Proximus Luxembourg SA.

Fondée en 1979, Telindus Luxembourg accompagne toutes les entreprises et les administrations publiques dans leur transformation digitale en leur fournissant des solutions ICT et télécoms holistiques ainsi que des services de support sur mesure.

Ses domaines d'expertise comprennent les télécommunications fixes et mobiles, les infrastructures ICT, le multcloud, les solutions Fintech, la cybersécurité et les services managés. Grâce à son Training Institute, Telindus répond à l'ensemble des défis de ses clients et permet aux professionnels de rester à la pointe en matière de meilleures pratiques et technologies ICT.

Proximus Luxembourg S.A.
18, rue du Puits Romain
Z.A. Bourmicht•L-8070 Bertrange
Luxembourg
T +352 45 09 15-1

